LAZULI

BATH & KITCHEN

築 禮 國 際

GEBERIT Roca KLUDI damixa BETTE BERLOLINI

HCG 和成欣業股份有限公司
HOCHENG CORPORATION

展示中心｜台北市內湖區行善路398號

TEL｜02-2792-5511 台灣代理

Copyright©BERLOLINI International.All Rights Reserved.

# BERLOLINI

BATHROOM STYLE





BERLOLINI

Copyright©BERLOLINI International.All Rights Reserved.




**品牌精神——美學與功能並重**

Berlolini重新詮釋了義大利文藝復興時期的經典精神，並將其融入現代設計，致力於打造一個兼具古典美學與現代簡約風格的衛浴家具品牌。每一件產品都以現代生活的需求為導向，重新演繹了精湛的歷史技能、優雅的比例和裝飾細節，為文藝復興時期的莊嚴與優雅注入了新的活力。

**Spirito del marchio-equilibrio tra estetica e funzionalità**

Berlolini reinterpreta lo spirito classico del Rinascimento italiano integrandolo nel design moderno, impegnandosi a creare un marchio di arredo bagno che unisce l'estetica classica al minimalismo contemporaneo. In ogni prodotto, attraverso un approccio che risponde alle esigenze della vita moderna, reinterpreta le raffinate tecniche storiche, le proporzioni eleganti e i dettagli decorativi, conferendo nuova vita alla solennità e all'eleganza del Rinascimento.



## 1995

**透過外貿協會TAITRA參與「全面提升工業設計計畫」於義大利佛羅倫斯結識設計師Nilo Gioacchini。**

NGD (Nilo Gioacchini Design) 公司成立於1984年，Nilo Gioacchini曾為多家義大利水龍頭生產廠商設計產品，1988年起輔導義大利衛浴設備廠商Ceramica Catalano，因推出密集且高層次之產品，使其大幅扭轉公司整體形象，而獲業界好評。

**開創全新系列 - LEGATO麗佳多 & GORFIN高芬**

Nilo和HCG深度合作，成功開創LEGATO麗佳多&GORFIN高芬兩大系列產品，
造就和成蛻變出極具歐洲風格的高端產品，跳脫地域性，已證實創下佳績，奠定了合作基礎。

Nel 1995, attraverso il programma "Comprehensive Industrial Design Improvement Program" promosso dalla TAITRA (Taiwan External Trade Development Council), nasce un legame profondo con il Maestro Nilo Gioacchini nella suggestiva cornice di Firenze.

Nel 1984, il Maestro Nilo Gioacchini fonda lo studio NGD (Nilo Gioacchini Design), firmando progetti iconici per prestigiosi produttori italiani di rubinetteria. A partire dal 1988, cura la consulenza strategica per lo storico marchio di sanitari Ceramica Catalano: grazie a una serie di collezioni all'avanguardia e di altissimo livello, riesce a ridefinire con successo l'immagine dell'azienda, suscitando grande ammirazione nel settore.

**Creazione di Nuove Collezioni: LEGATO & GORFIN**

Dalla profonda sinergia tra il Maestro Nilo Gioacchini e HCG nasce il successo delle due iconiche collezioni, LEGATO e GORFIN. Questa straordinaria collaborazione ha permesso ad HCG di evolversi, dando vita a prodotti di alta gamma dal raffinato e inconfondibile stile europeo. Superando ogni confine geografico e conquistando il mercato con un riscontro eccezionale, questo progetto ha gettato le basi per una partnership solida e duratura.



**義大利著名設計師**
Nilo Gioacchini, Designer

# LIVE YOUR SPACE

FROM **ITALIAN TRADITION**
TO **INTERNATIONAL ATTITUDE**



## 2011-2019

**導入Berloni 義大利知名廚具品牌，積極拓展集團廚具產業**

於義大利深度考察與地緣人脈的連結， HCG集團副董事長邱元逸 (Michael Chiu) 於2011年結識Roberto Berloni，並開始引進義大利歷史悠久的 Berloni廚具品牌，快速導入將廚具產業拉入一流品牌競爭行列。

**Introduzione di Berloni, celebre marchio italiano di cucine, ed espansione attiva del settore cucine del Gruppo.**

Nel 2011, grazie a visite approfondite in Italia e alla creazione di una rete di contatti locali, Michael (Yuan-yi Chiu, Vicepresidente del Gruppo HCG)
ha incontrato Roberto Berloni. Ha così iniziato a importare lo storico marchio italiano di cucine Berloni. inserendo rapidamente l'azienda tra i brand di primo piano del settore.

## 2013-2019

**Berloni x HCG 衛浴亞洲獨家代理**

承此合作契機，Michael與Roberto Berloni進一步深化夥伴關係。自2013至2019年間，他們將Berloni的義式美學拓展至衛浴領域，並由HCG簽下獨家代理，成功將精品衛浴產品導入市場，為品牌開創全新篇章。



**Rappresentanza esclusiva in Asia per l'arredo bagno Berloni x HCG**

Sulla scia di questa collaborazione, Michael e Roberto Berloni hanno ulteriormente rafforzato la loro partnership. Tra il 2013 e il 2019, hanno esteso l'estetica italiana di Berloni al settore dell'arredo bagno, con la firma dell'esclusiva da parte di HCG. Questa operazione ha introdotto con successo sul mercato prodotti bagno di alta gamma, aprendo un nuovo capitolo per il marchio.









## 2019

**Berloni BATH 開拓中國市場**

在Berloni衛浴成功深耕台灣市場後，HCG與Berloni的合作版圖持續擴展，攜手擘劃進軍中國市場的新局。雙方隆重推出「Berloni BATH」作為衛浴產品的全新品牌，旨在以卓越的義式設計與精湛工藝，引領中國消費者體驗前所未有的衛浴生活美學，共創品味家居新典範。

**Espansione di Berloni BATH sul mercato cinese**

Dopo aver consolidato con successo la presenza dei prodotti bagno Berloni sul mercato taiwanese, la collaborazione tra HCG e Berloni ha continuato ad ampliarsi, con la definizione congiunta di una nuova strategia di ingresso nel mercato cinese. Le due aziende hanno lanciato ufficialmente "Berloni BATH" come nuovo marchio dedicato all'arredo bagno, con l'obiettivo di guidare i consumatori cinesi verso un'esperienza inedita dell'estetica dell'abitare, grazie a un design italiano d'eccellenza e a una maestria artigianale raffinata, creando insieme un nuovo punto di riferimento per la casa di classe.

## 2022 Berlolini 全新樣貌

承襲Berloni家族半世紀的設計底蘊，Michael與Berloni家族於2022年正式簽署成立全新獨立品牌Berlolini。品牌懷抱更高願景，專為高端設計師市場打造，將義式美學與多元實用性完美融合，產品線橫跨衛浴、廚具、電器三機及紅酒，致力於提供全方位的品味生活解決方案。

BERLOLINI

**Un nuovo volto per Berlolini**

Forte dell'eredità progettuale di oltre mezzo secolo della famiglia Berloni, nel 2022 Michael e la famiglia Berloni hanno siglato ufficialmente la nascita del nuovo marchio indipendente Berlolini. Animato da una visione ancora più ambiziosa e pensato specificamente per il mercato dei designer d'alta gamma, il brand fonde perfettamente l'estetica italiana con un'ampia funzionalità pratica. Con una gamma di prodotti che spazia dall'arredo bagno e le cucine fino agli elettrodomestici da incasso e ai vini pregiati, Berlolini si impegna a offrire soluzioni complete per uno stile di vita raffinato.

# SmarT

**AFC25326FTGR / AFC25328FTGR**
智慧型超級馬桶

# NexT

**AFC21326CGR / AFC21328CGR**
精湛型馬桶

SmarT Smart Toilet

藝術與功能的完美交匯

The seamless blend of art and functionality.



SmarT

## AFC25326FTGR / AFC25328FTGR

**智慧型超級馬桶** NT$ 99,800

| | |
|---|---|
| 尺寸 | D688 x W420 x H467mm |
| 沖水量 | 4.8L |
| 適用水壓範圍 | 0.5~5kgf / ㎠ |
| 額定電壓 | AC110V/60Hz |
| 管距 | AFC25326FTGR \| 300mm<br>AFC25328FTGR \| 400mm |

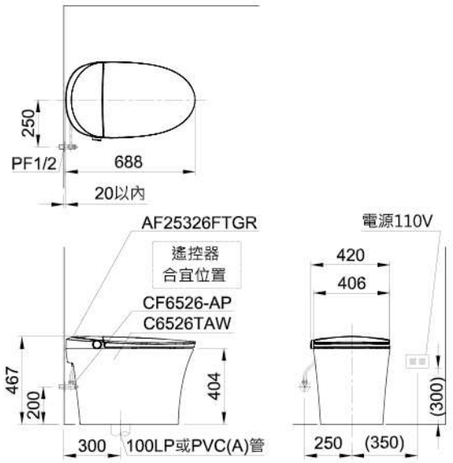






| | | |
|---|---|---|
| 主機 | 額定電壓/頻率 | AC110V / 60Hz |
| | 額定消耗功率 | 1200W |
| | 水壓範圍 | 0.5-5kgf/cm² |
| | 電源線長度 | 1.5M |
| 馬桶 | 馬桶沖水量 | 4.8L |
| | 沖洗方式 | 噴射虹吸式 |
| | 管距 | 300 / 400mm |
| | 排水方式 | 地排 |
| 清洗裝置 | 溫水溫度 | 四段可調:常溫、33°C、36°C、39°C |
| | 加熱功率 | 1600W |
| | 噴洗位置 | 5檔調節 |
| | 安全裝置 | 水溫傳感器、防空燒裝置、溫度過高防止器、溫度保險絲、接地保護、漏電保護裝置 |
| 烘乾裝置 | 暖風風速 | 大於4米/秒 |
| | 暖風風溫 | 4檔可調:35°C、42°C、48°C、54°C |
| | 安全裝置 | 可恢復溫度開關/熔斷器 |
| 除臭裝置 | 除臭功耗 | 3W |
| | 除臭方式 | 觸媒除臭 |






# PRODUCT FEATURES



數位顯示

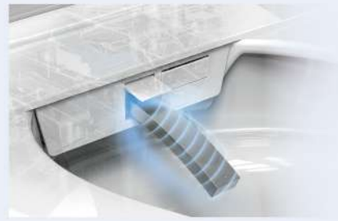

**UV噴桿殺菌**
離座後自動開啟
紫外殺菌功能

**負離子殺菌**
**(離座啟動)**
離座後自動開啟
負離子殺菌功能



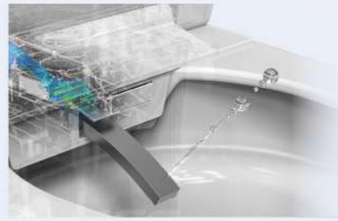

**UV殺菌水**
著座清洗時發射
紫外線對清洗水
流殺菌

**智慧調溫**
**(水溫/風溫/座溫)**




**噴嘴清洗**
清洗前噴頭出
水自動清洗



**一鍵旋鈕設計 / 炫彩燈光**



# SILENT TECHNOLOGY

沉水馬達靜音技術



自動掀蓋

**唇洗水流**
全面洗淨

**噴射水流**
強力勁沖



**沉水馬達**
超靜音·零水壓
(<55dB)

**腳觸沖水**
平滑釉面 電容感應

NexT Next Toilet

輕盈線條節省空間，營造舒適實用生活角落。

Sleek lines save space, creating a comfortable and practical living corner.





NexT

## AFC21326CGR / AFC21328CGR

**精湛型馬桶** NT$ 46,000

| | |
|---|---|
| 尺寸 | D685 x W402 x H476mm |
| 沖水量 | 4.8L |
| 適用水壓範圍 | 0.5~5kgf / ㎠ |
| 額定電壓 | AC110V/60Hz |
| 管距 | AFC21326CGR \| 300mm<br>AFC21328CGR \| 400mm |

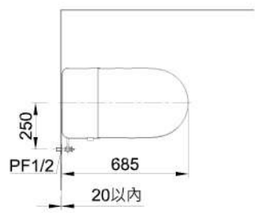


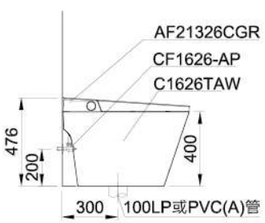









| | | |
|---|---|---|
| 主機 | 額定電壓/頻率 | AC110V / 60Hz |
| | 額定消耗功率 | 100W |
| | 水壓範圍 | 0.5-5kgf/cm² |
| | 電源線長度 | 1.5M |
| 馬桶 | 馬桶沖水量 | 4.8L |
| | 沖洗方式 | 噴射虹吸式 |
| | 管距 | 300 / 400mm |
| | 排水方式 | 地排 |
| 保溫便座 | 表面溫度 | 四段可調:常溫、33°C、36°C、39°C |
| | 加熱功率 | 40W |
| | 緩降裝置 | 靜音阻尼器 |
| | 安全裝置 | 著座感應器、溫度感應器、<br>溫度過高防止器、溫度保險絲 |
| 貼心裝置 | 自動沖水功能 | 離座後可自動沖洗馬桶 |



# *PRODUCT FEATURES*















# LOW WATER PRESSURE SYSTEM

低水壓系統

**按鍵沖水**
一鍵啟動

**進水**

**出水**

**水壓增強**



**唇洗水流**
全面洗淨

**暖座**
保持舒適溫度



**噴射水流**
強力勁沖

# PERFECT FOR YOUR BATHROOM SPACE.

適合你的衛浴空間

DESIGNED FOR VALUE. CRAFTED FOR QUALITY.



**LF20450S**
Wall-hung Basins

**LF20550L**
Wall-hung Basins

**LCS6035B**
Side Cabinet

**LCS23406B**
Basin Vanity Set

**LCS23408B**
Basin Vanity Set

**LCS20605B**
Basin Vanity Set

**LCS20605BS-L60365**
Basin Vanity Set

**L20370**
Square Countertop Basin

**L20620**(White) / **L20622**(Black)
Rectangular Countertop Basin

**L21230**
Undercounter Basin



**AFC25326FTGR**
**AFC25328FTGR**
SmarT 智慧型超級馬桶
尺寸｜D688 x W420 x H467mm
沖水量｜4.8L
NT$ 99,800



**AFC21326CGR**
**AFC21328CGR**
NexT 精湛型馬桶
尺寸｜D685 x W402 x H476mm
沖水量｜4.8L
NT$ 46,000



**L21230**
台下盆
尺寸｜W535 x D400 x H220mm
NT$ 5,400



**L20605**
台下盆
尺寸｜W600 x D405 x H195mm
NT$ 7,600



**L23406**
櫃盆
尺寸｜W615 x D490 x H200mm
龍頭｜LF21001(另購)
NT$ 10,000



**L23408**
櫃盆
尺寸｜W810 x D500 x H210mm
龍頭｜LF21001(另購)
NT$ 12,000



**CS26635**
兩件式馬桶
尺寸｜馬桶 D680 x W380 x H385mm
水箱 D385 x W163 x H330mm
沖水量｜4.8L
NT$ 24,800



**C26633**
單體馬桶
尺寸｜D700 x W395 x H655mm
沖水量｜4.8L
NT$ 27,800



**C23410**
單體馬桶
尺寸｜D720 x W395 x H720mm
沖水量｜3L / 4.8L
NT$ 28,000



**C22533**
單體馬桶
尺寸｜D630 x W380 x H770mm
沖水量｜3L / 4.8L
NT$ 25,000



**LF20450S**
掛牆式臉盆
L20450｜W455 x D375 x H180mm
F20550S｜W245 x D300 x H320mm
龍頭｜LF21301(另購)
即將上市



**LF20450L**
掛牆式臉盆
L20450｜W455 x D375 x H180mm
F20550L｜W175 x D175 x H690mm
龍頭｜LF21301(另購)
即將上市



**LF20550S**
掛牆式臉盆
L20550｜W555 x D440 x H175mm
F20550S｜W245 x D300 x H320mm
龍頭｜LF21201 (另購)
即將上市



**LF20550L**
掛牆式臉盆
L20550｜W555 x D440 x H175mm
F20550L｜W175 x D175 x H690mm
龍頭｜LF21201 (另購)
即將上市



**C25512**
單體馬桶
尺寸｜D705 x W365 x H710mm
沖水量｜3L / 4.8L
即將上市



**L20370**
台面盆
尺寸｜W370 x D370 x H130mm
龍頭｜LF21002(另購)
即將上市



**L60365**
台面盆
尺寸｜WΦ365 x H120mm
龍頭｜LF21002(另購)
NT$ 9,200



**L20620**
台面盆
尺寸｜W615 x D350 x H112mm
龍頭｜LF21002(另購)
NT$ 8,800



**L20622**
台面盆
尺寸｜W615 x D350 x H112mm
龍頭｜LF21002(另購)
即將上市






**LF21001**
臉盆龍頭
尺寸｜
A:182mm B:120mm C:119mm
適用水壓範圍｜0.5~5kgf/cm²
NT$ 10,000



**LF21201**
臉盆龍頭
尺寸｜
A:152mm B:119mm C:92mm
適用水壓範圍｜0.5~5kgf/cm²
NT$ 10,000



**LF21301**
臉盆龍頭
尺寸｜
A:152mm B:110mm C:97mm
適用水壓範圍｜0.5~5kgf/cm²
NT$ 8,800



**LF21002**
臉盆龍頭
尺寸｜
A:287mm B:172mm C:223mm
適用水壓範圍｜0.5~5kgf/cm²
即將上市



**F26627**
壓克力浴缸
尺寸｜W1700 x D740 x H450mm
NT$ 25,900



**F26625**
壓克力浴缸
尺寸｜W1500 x D750 x H450mm
NT$ 25,000



**F26624**
壓克力浴缸
尺寸｜W1400 x D750 x H450mm
NT$ 24,300



**AF26174**
感應龍頭
尺寸｜
A:153.6mm B:130mm C:123mm
適用水壓範圍｜0.5~5kgf/cm²
NT$ 18,000



**AF26173**
感應龍頭
尺寸｜
A:153.6mm B:130mm C:123mm
適用水壓範圍｜0.5~5kgf/cm²
即將上市




**LF21003**
臉盆龍頭 (嵌牆式)
尺寸｜W:183mm
適用水壓範圍｜0.5~5kgf/cm²
即將上市



**F29171**
獨立式浴缸
尺寸｜W1700 x D800 x H600mm
NT$ 72,000



**F29151**
獨立式浴缸
尺寸｜W1500 x D750 x H600mm
NT$ 62,000



**BF21205**
沐浴龍頭
尺寸｜W:177mm
適用水壓範圍｜0.5~5kgf/cm²
NT$ 12,000



**BF21305**
沐浴龍頭
尺寸｜W:165mm
適用水壓範圍｜0.5~5kgf/cm²
NT$ 10,000



**BF21005**
沐浴龍頭
尺寸｜W:182mm
適用水壓範圍｜0.5~5kgf/cm²
NT$ 20,000



**ST21006**
淋浴蓮蓬頭組
尺寸｜H1150 x WΦ500 x D555mm
即將上市



**ST21004-B1**
淋浴蓮蓬頭組
尺寸｜依施工圖標示
即將上市



**BA21022**
單桿毛巾架
尺寸｜W610 x D75 x H22mm
材質｜SUS304
NT$ 4,800



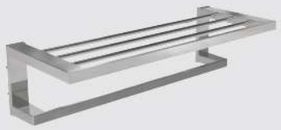

**BA21025**
雙層毛巾架
尺寸｜W613 x D230 x H155mm
材質｜SUS304
NT$ 13,600



**BA21021**
掛衣鉤
尺寸｜W22 x D51 x H61mm
材質｜SUS304
即將上市



**BA21018**
毛巾掛架
尺寸｜W210 x D70 x H114mm
材質｜SUS304
即將上市



**BA21023**
衛生紙架
尺寸｜W155 x D69 x H104mm
材質｜SUS304
即將上市



**BA21020**
肥皂盤
尺寸｜W120 x D96 x H30mm
材質｜SUS304
即將上市

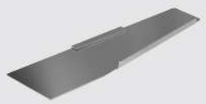

**BA21019**
平台
尺寸｜W400 x D113 x H38mm
材質｜SUS304
即將上市



**BA21050 / BA21051 / BA21052**
化妝鏡
尺寸｜W500 x D35 x H800mm
FUNCTIONLED｜氣氛燈 / 觸控開關
適用電壓｜AC110V

BA21050｜即將上市
BA21051｜即將上市
BA21052｜NT$ 13,800





**LCS20605B**
臉盆浴櫃組
浴櫃｜W1000 x D530 x H508mm
整組｜W1000 x D530 x H508mm
龍頭｜LF21301 (另購)
NT$ 93,600



**LCS20605BS-L20370**
臉盆浴櫃組
浴櫃｜W1000 x D530 x H508mm
整組｜W1000 x D530 x H638mm
龍頭｜LF21002(另購)
即將上市



**LCS20605BS-L60365**
臉盆浴櫃組
浴櫃｜W1000 x D530 x H508mm
整組｜W1000 x D530 x H628mm
龍頭｜LF21002(另購)
即將上市



**LCS20605BS-L20620**
臉盆浴櫃組
浴櫃｜W1000 x D530 x H508mm
整組｜W1000 x D530 x H620mm
龍頭｜LF21002(另購)
即將上市



**LCS20605BS-L20622**
臉盆浴櫃組
浴櫃｜W1000 x D530 x H508mm
整組｜W1000 x D530 x H620mm
龍頭｜LF21002(另購)
即將上市



**LCS23408B**
臉盆浴櫃組
浴櫃｜W784 x D480 x H535mm
整組｜W810 x D500 x H547mm
龍頭｜LF21001(另購)
NT$ 51,000



**LCS23406B**
臉盆浴櫃組
浴櫃｜W590 x D475 x H535mm
整組｜W615 x D490 x H547mm
龍頭｜LF21001(另購)
NT$ 44,000



**LCS6035B**
邊櫃
DIMENSION｜W360 x D475 x H635mm
備註｜按壓式升降插座
NT$ 47,500







**BA21030**
固定架
尺寸｜W800 x D12 x H34mm
材質｜SUS304
NT$ 5,000



**BA21032**
收納盒
尺寸｜W262 x D107 x H53mm
材質｜SUS304·ABS
NT$ 3,200



**BA21031**
肥皂液瓶
尺寸｜W111 x D126 x H147mm
材質｜SUS304·Brass·ABS·Glass
NT$ 6,000



**BA21033**
蓮蓬頭座
尺寸｜W92 x D58 x H35mm
材質｜Brass
NT$ 3,000



**BA21034**
肥皂盤
尺寸｜W111 x D107 x H53mm
材質｜SUS304·ABS
NT$ 2,000



**BA21035**
掛鉤
尺寸｜W47 x D48 x H46mm
材質｜SUS304·ABS
NT$ 1,800

模組化的創新收納系統，可依照使用習慣自行調整組裝，靈活應對不同場域。

The innovative modular storage system offers customizable assembly to suit individual habits, seamlessly adapting to diverse spaces.



**BA21040**
長方收納架
尺寸｜W500 x D110 x H60mm
材質｜SUS304、烤漆霧黑
即將上市



**BA21041**
衛生紙架
尺寸｜W201 x D101 x H101mm
材質｜SUS304、烤漆霧黑
即將上市